

Aplicación de la accesibilidad cognitiva en el daño cerebral adquirido



11 de junio de 2025.



De 09:30 a 14:00h.



**Lugar:
Salón de actos del Ceadac.**



**Modalidad de asistencia:
Presencial y en línea.**

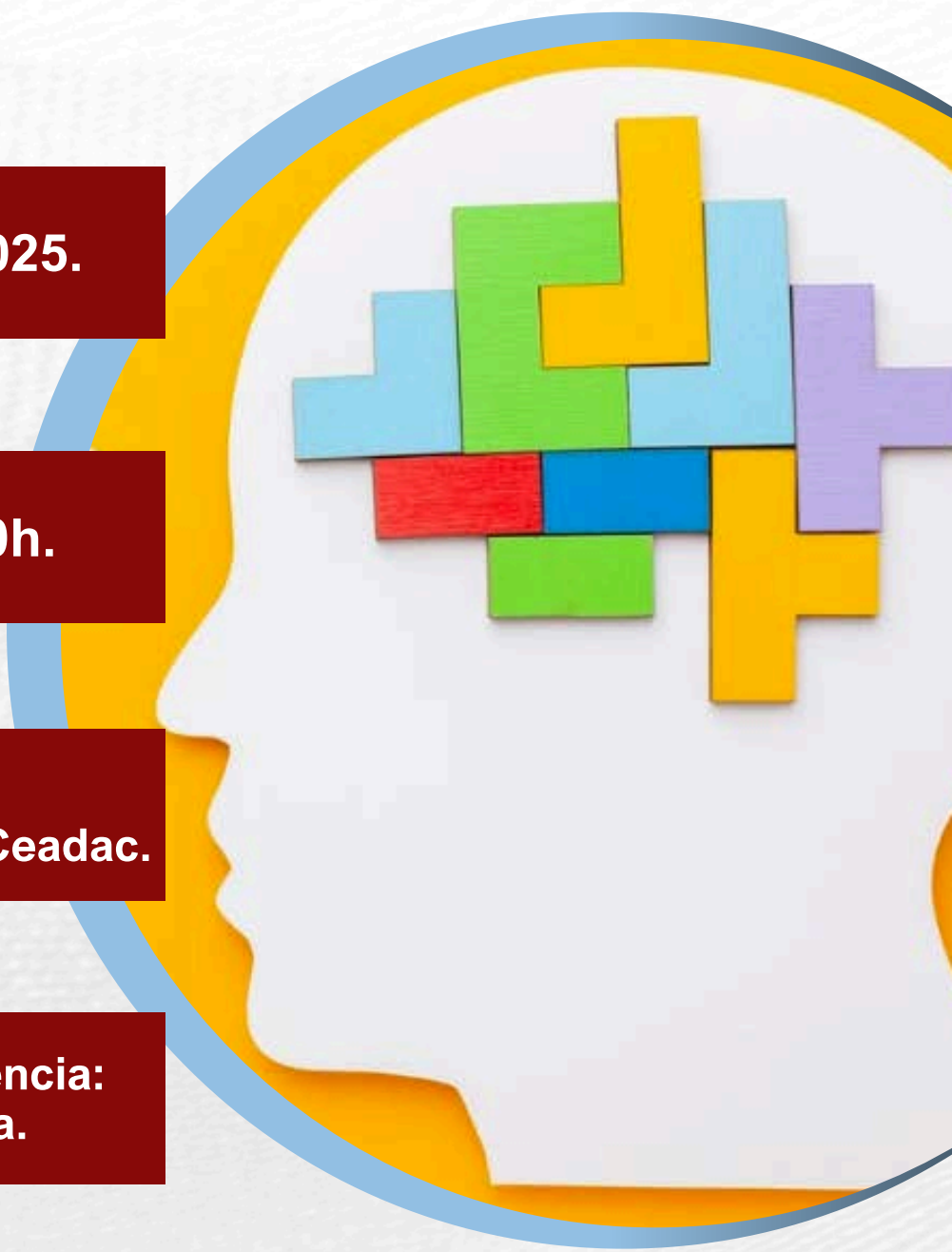

Programa

De 09:15-09:30h. **Recepción de los asistentes y ponentes.**

De 09:30 a 09:45h. **Inauguración de la Jornada.** Inmaculada Gómez Pastor, directora gerente del Centro de Referencia Estatal de Atención al Daño Cerebral (Ceadac)

De 9:45 a 10:45h. **Experiencias de personas con daño cerebral adquirido sobre barreras en el día a día relacionadas con la accesibilidad cognitiva.**

De 10:45 a 11:15h. **Descanso.**

De 11:15 a 12:30h. **Accesibilidad cognitiva en daño cerebral adquirido: de la teoría a la práctica.** Lucía Pérez-Castilla Álvarez, psicóloga del Centro de Referencia Estatal de Autonomía Personal y Ayudas Técnicas (Ceapat)

De 12:30 a 13:45h. **Accesibilidad cognitiva en la comunicación.** Clara Isabel Delgado Santos, logopeda del Centro de Referencia Estatal de Autonomía Personal y Ayudas Técnicas (Ceapat)

De 13:45 a 14:00h. **Clausura de la jornada.**



Si necesita algún elemento de apoyo en accesibilidad, háganoslo saber con antelación, a través de las siguientes opciones:

- Teléfono: **917355190**
- Correo electrónico: **centro.recursos.ceadac@imserso.es**